



@Dossier de Candidature

Formation Professionnelle Continue

Votre identité :

M. Mme Mlle

Nom :

Prénom :

Date et lieu de naissance : ____/____/____

à _____

Nationalité : _____

Adresse : _____

CP + Ville _____

Tél. : ____/____/____/____/____

Port. : ____/____/____/____/____

@ : _____

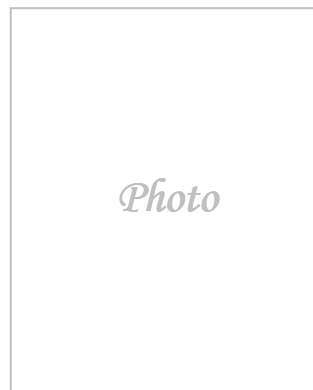

Formation souhaitée :

Sessions diplômantes (cochez une case) :

- Préparation au CAP Boulanger
- Préparation au CAP Pâtissier

Formation souhaitée (cochez une case) :

- Septembre formation en 6 mois (**Session 2011 : complète en Pâtisserie**)
- Mi-octobre formation en 5 ½ mois (**Session 2011 : complet**)
- Janvier formation en 4 mois (**uniquement en pâtisserie**)
- Février formation intensive en 3 mois

Constitution du dossier :

- Deux photos d'identité
- Une copie de la carte de séjour ou pièce d'identité (recto et verso)
- Une copie des diplômes obtenus
- Une lettre de motivation **MANUSCRITE**
- Un curriculum vitae

Situation Professionnelle :

Diplôme(s) déjà obtenu(s) :

Situation actuelle :

- Demandeur (se) d'emploi
- Gérant
- Indépendant
- Salarié(e)

• Nom de votre entreprise ou de votre employeur :

• Adresse : _____

Tèl : _____

Votre fonction : _____

Connaissance de l'Ecole :

- | | | | |
|--|--|---|--|
| <input type="checkbox"/> Forum Métiers | <input type="checkbox"/> Chambre des Métiers, Syndicat | <input type="checkbox"/> Journées Portes ouvertes | <input type="checkbox"/> Salons Professionnels |
| <input type="checkbox"/> Site Internet | <input type="checkbox"/> Amis, famille | <input type="checkbox"/> Presse, médias | <input type="checkbox"/> Autre (à préciser)..... |

Votre contact au service formation :
Christelle JUDITH au 01 53 02 93 77

La tradition au service de l'excellence...

*N*os formations diplômantes sont sanctionnées par :

- Le Certificat d'Aptitude Professionnel (C.A.P.) en Boulangerie ou en Pâtisserie
- Un diplôme EBP remis en fin de formation aux stagiaires

*F*ormations proposées :

- Ouvert aux stagiaires sans diplôme(s) (ou non reconnus par l'Education Nationale) :
- Formation 6 mois : mi-septembre 2011 - *Date examen : juin 2012* (**Session 2011 : complète en Pâtisserie**)
(Enseignement professionnel + enseignement général)

- Ouvert aux stagiaires avec diplôme(s) (niveau minimum CAP) :
- Formation 5 ½ mois : octobre 2011 - *Date examen : juin 2012* (**Session 2011 : complète en Pâtisserie**)
- Formation 4 mois : janvier 2012- *Date examen : juin 2012*
- Formation intensive 3 mois : février 2012 - *Date examen : juin 2012*
(Enseignement professionnel)

*V*ous pouvez postuler si vous êtes... :

- Salarié(e) (reconversion professionnelle, en complément de formation)
- Demandeurs (se) d'emploi (rémunéré(e)s ou non)
- Résident(e) étranger(e) et/ou étudiant(e) étranger(e)

*L*es conditions d'admission :

- avoir au moins 26 ans (attention les personnes de moins de 26 ans ne sont pas prioritaires)
- avoir déposé un dossier de candidature complet
- être titulaire d'un diplôme de niveau V minimum (reconnus par l'Education Nationale) si vous souhaitez postuler aux formations de 5 ½, 4 et 3 mois (**ATTENTION !!!** certains diplômes ne dispensent pas des matières générales à l'examen)
- Avoir satisfait aux tests d'entrée et/ou à l'entretien oral (S'agissant d'une formation diplômante, il est impératif pour suivre les cours d'avoir une bonne maîtrise du français (parlé, lu, écrit)
- Pouvoir présenter un véritable projet professionnel

Il est FORTEMENT recommandé à tous les candidats, d'effectuer un stage ou une immersion professionnelle dans le secteur, et tout particulièrement pour les personnes ayant des souhaits de reprise ou de création d'activité.

Les prises en charge possibles sont :

- C.I.F. (salarié en CDI, CDD...)
- F.A.F. (salarié exerçant dans le secteur de la boulangerie/pâtisserie)
- Régions via votre pôle-emploi référent
- AGEFIPH (personnes déclarées CDAPH)

Il s'agit de formations non-conventionnées. Donc il appartient à chaque stagiaire de faire les démarches pour s'assurer du financement de sa formation.

La procédure de recrutement et la confirmation de votre inscription :

- Renvoyez ce dossier avec les pièces demandées,
- A sa réception, nous vous contacterons pour un rendez-vous.
- Suite à ce rendez-vous, vous recevrez une réponse par courrier

Deux mois avant la date de début du stage, il vous sera demandé soit un acompte de 50% du coût de la formation afin de confirmer l'inscription, soit l'accord de prise en charge.

Pour les autofinancements, le solde est à régler au démarrage de la formation.

Frais à prévoir (hors coût de formation) :

- L'équipement professionnel : environ 350 euros (liste fournie par l'école avec le courrier de rentrée)
- Pas de frais au dépôt du dossier

Les perspectives possibles s'offrant à vous après obtention du diplôme :

- Travailler en tant qu'ouvrier dans une boulangerie/pâtisserie, dans la restauration,....
- S'installer en tant qu'artisan
- Exporter votre savoir-faire à l'étranger

**LES PROGRAMMES DE FORMATION ET DEVIS SONT DELIVRES AVEC
LA REPONSE**